

<http://www.makino.co.jp>

株式会社 牧野フライス製作所

本 社 / TEL. (03) 3717-1151 〒152-8578 東京都目黒区中根2-3-19

名古屋支店 / TEL.(052) 777-2511	太田営業所 / TEL.(0276) 20-2121	静岡営業所 / TEL.(054) 283-7772	広島営業所 / TEL.(082) 830-5756
大 阪 支 店 / TEL.(06) 6744-7691	大宮営業所 / TEL.(048) 626-1833	浜松営業所 / TEL.(053) 438-7300	福岡営業所 / TEL.(050) 3385-9051
仙台営業所 / TEL.(022) 371-2860	東東京営業所 / TEL.(03) 3695-7212	富山営業所 / TEL.(076) 422-1981	
郡山営業所 / TEL.(024) 962-9205	東京営業課 / TEL.(03) 3724-7711	京都営業所 / TEL.(075) 622-4633	
新潟営業所 / TEL.(0256) 35-6603	諏訪営業所 / TEL.(0266) 57-5121	兵庫営業所 / TEL.(079) 425-9982	

<http://www.makino.co.jp>



※本カタログの仕様数値は、不断の研究開発により変更する場合がありますので、あらかじめご了承ください。  
※本カタログ記載製品は、外国為替および外国貿易法に基づく規制貨物に該当する場合があります。  
規制貨物を日本から輸出する場合には同法に基づく輸出許可が必要となります。  
従って、海外へ持ち出される際には株式会社牧野フライス製作所へ事前にご相談ください。

Hi-149a 1312/1 (JW-M)







直彫り



3次元形状へのヘアライン模様

「リアルな質感」を追求

3次元CAMシステム

**FF/cam**

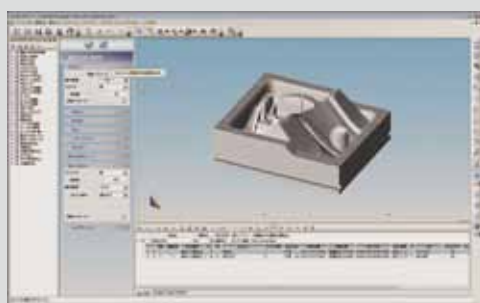

立形マシニングセンタ

**V33i**



ポリゴンモデル用CAMシステム

**STLCAM**

